2635

ABONNEMENT DE MUSIQUE
SCHOTT Frères
BRUXELLES

Aus der neuen Welt.

„Z nového světa."

SYMPHONIE

(№ 5, E moll)

für

grosses Orchester

von

ANTON DVOŘÁK.

Op. 95.

Clavier Auszug zu vier Händen.

Preis Mk 12.—
sh 12/—n.

Verlag und Eigenthum für alle Länder
von
N. SIMROCK, G. m. b. H. in BERLIN.

Copyright 1894 by N. Simrock, Berlin
Copyright for the British Empire by Alfred Lengnick, 58 Berners Street, London W.

Aus der neuen Welt. — Z nového světa.

Symphonie.

Secondo.

I.

Adagio. M.M. 𝅗𝅥 = 126.

Ant. Dvořák, Op. 95.

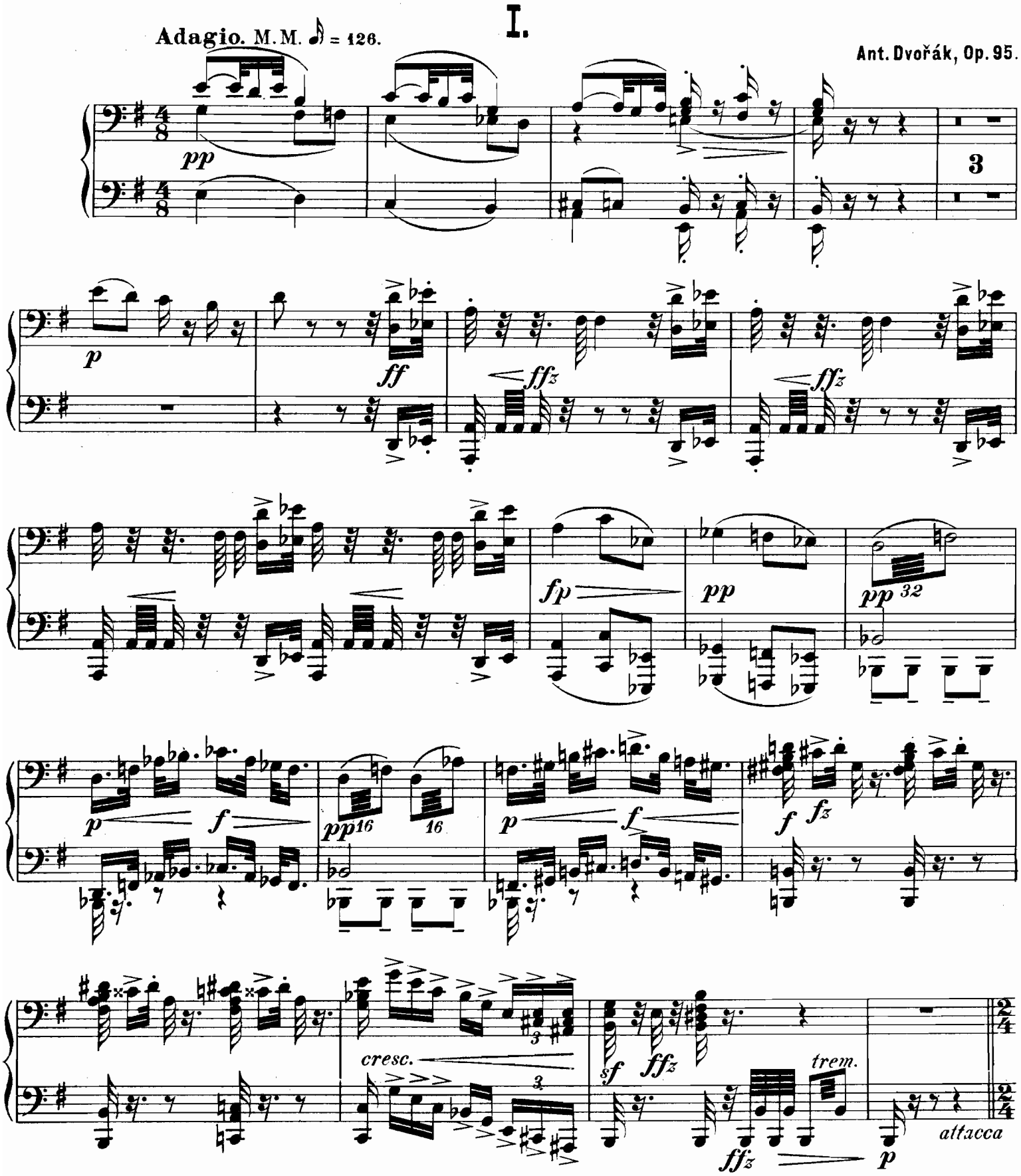

Copyright 1894 by N. Simrock, Berlin.

D988

Aus der neuen Welt. – Z nového světa.

Symphonie.

Primo.

I.

Ant. Dvořák, Op. 95.

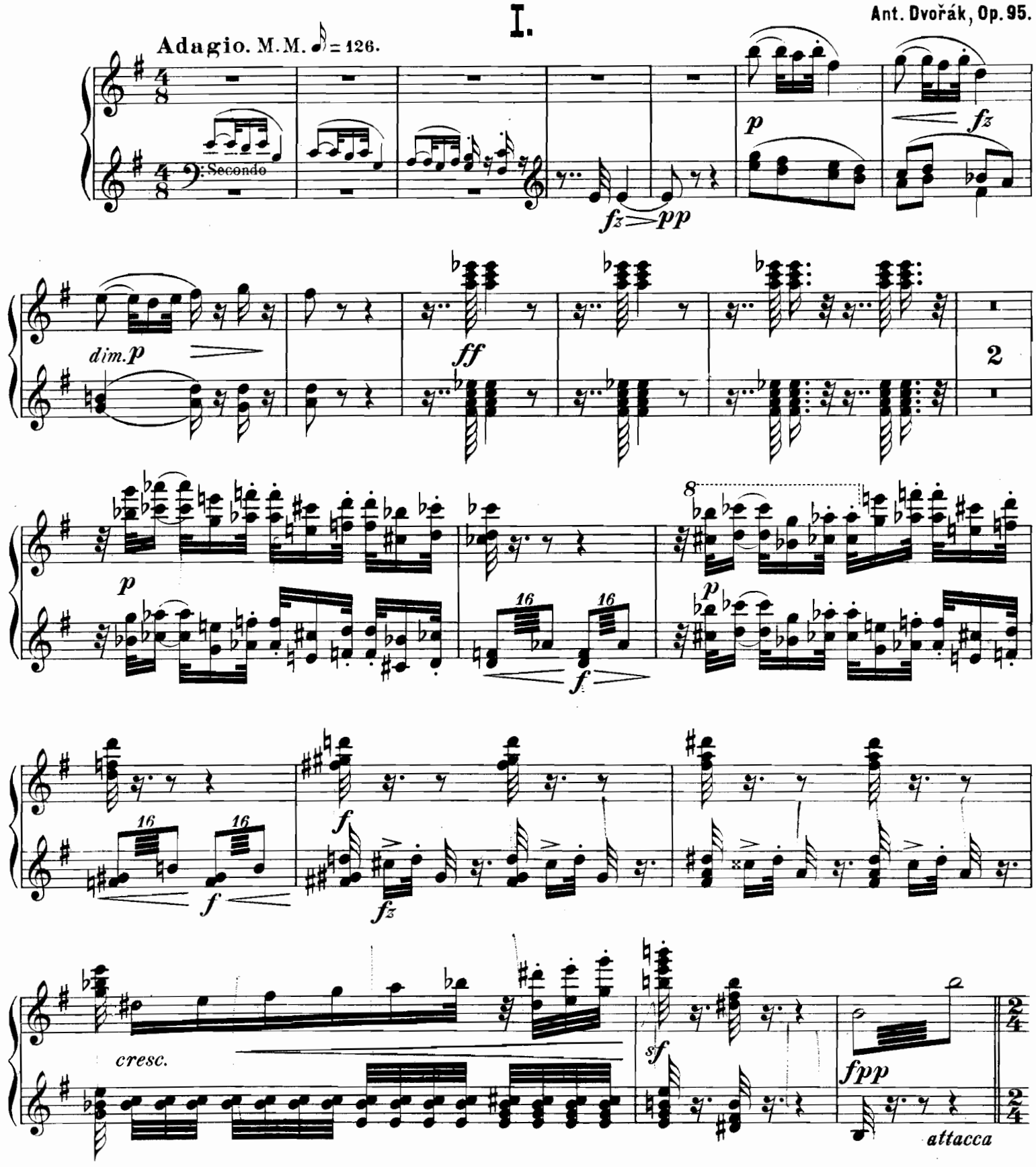

Secondo.

Allegro molto. M. M. ♩=136.

marc.

mf *f* *p*

p

ff *ffz* *ffz* *f*

Ped. Ped. Ped.

fz *fz* *f*

ff *fff*

1 *marcato*

trem.

fz *fz* *fz* *fz* *fz*

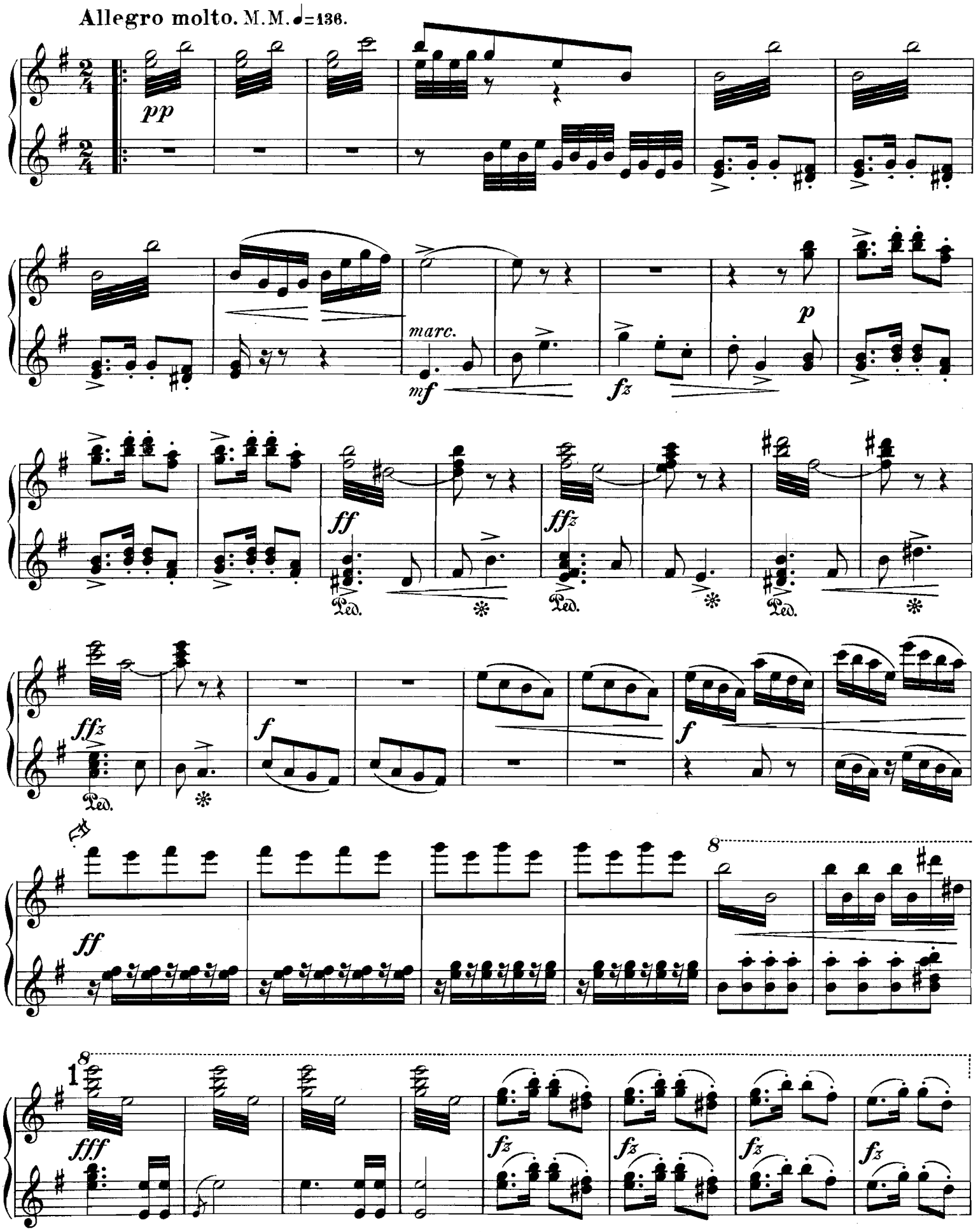
Allegro molto. M.M. ♩=136.
pp
marc.
mf
fz
p
ff
ffz
f
fff
Ped.

fz fz fz fz fz

fz fz trem. mf fz trem. mf 2 mp

dim.

pp

3

ppp ppp

fz fz fz fz fz fz fz 1

fz 1 2 mf dim. p sempre

p

più dim. p

3 p dolce fz fz

p dolce fz fz ppp

molto cresc. f p f p

p cresc. 4 f

dim. p cresc. f fz

fz p dim. pp

cresc. f ffz p

pp

molto cresc. f p

f p p cresc.

4 f dim.

p cresc. f p

pp cresc. f p

p pp pp

p

5

ppp

cresc.

cresc.

ff

1. 2

6

2

ff *fz* *fz* *fz*

dim. *p* *pp* *p*

5 *espress.*

p

ppp

p dolce

cresc.

cresc.

ff

1.

fpp

6

2.

ff *fz*

ffz *marc.*

fz

dim.

p *leggiero*

pp

ppp

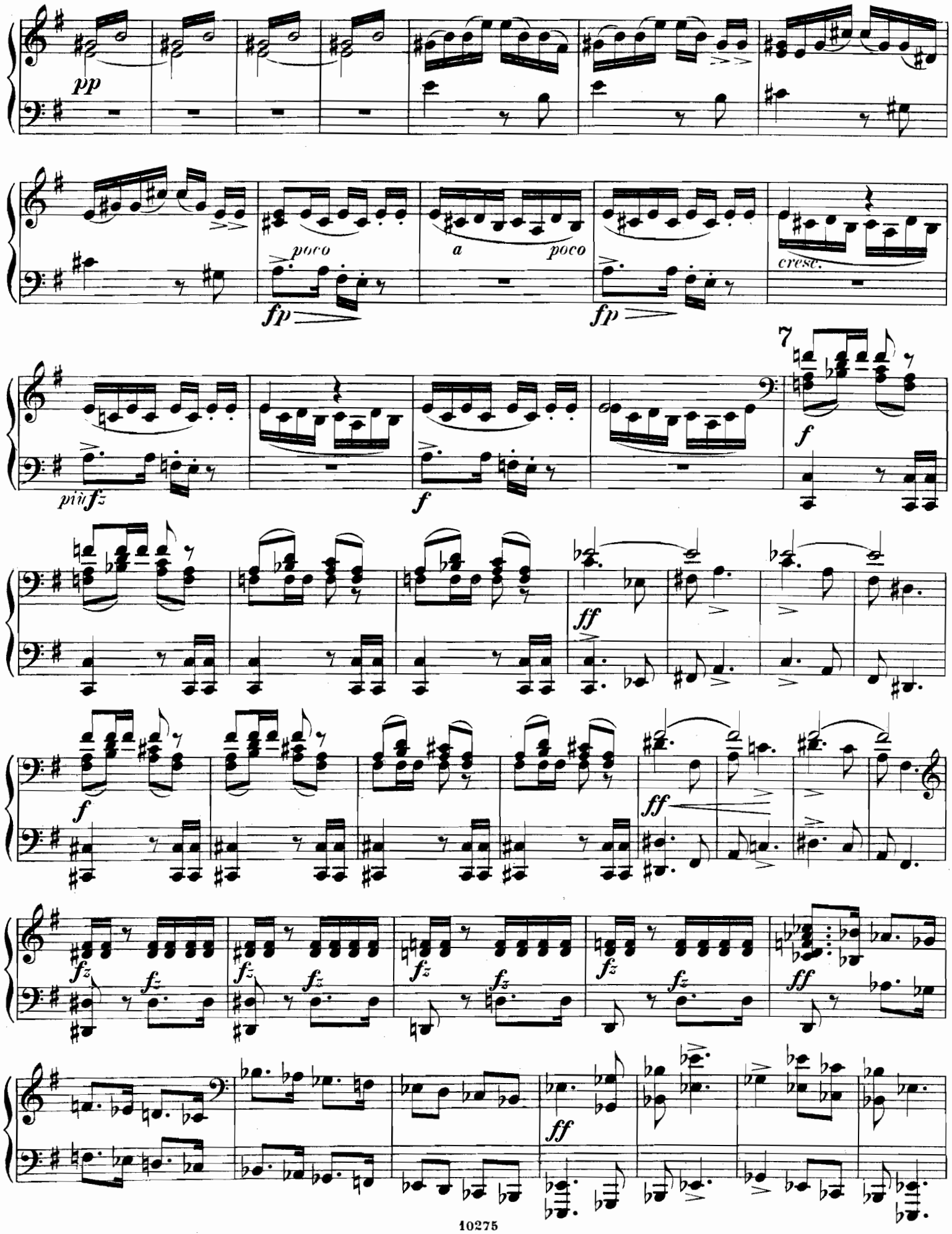
pp
poco
fp
a
poco
fp
cresc.
più fz
f
7
f
ff
f
ff
fz
fz
fz
fz
fz
fz
fz
fz
ff
ff

p *pp*

poco a poco *cresc.*

f *marcato*

ff *f* *marcato*

fz *ff*

8

ff

ff

fp *p* *pp*

pp *cresc.*

9 *marc.*

f *mf*

p

8

ff

fz *fz* *fz*

fz

fz *p* *p* *dim.* *pp* *pp*

p *pp*

p

cresc.

9

f *fz* *pp* *fp*

marc. *mf*

Secondo.

ff

fffz

Ped.

fffz

fz

fz

10

dimin.

p

dim.

pp

legato

dim.

ppp

pp

sempre p

cresc.

f

p

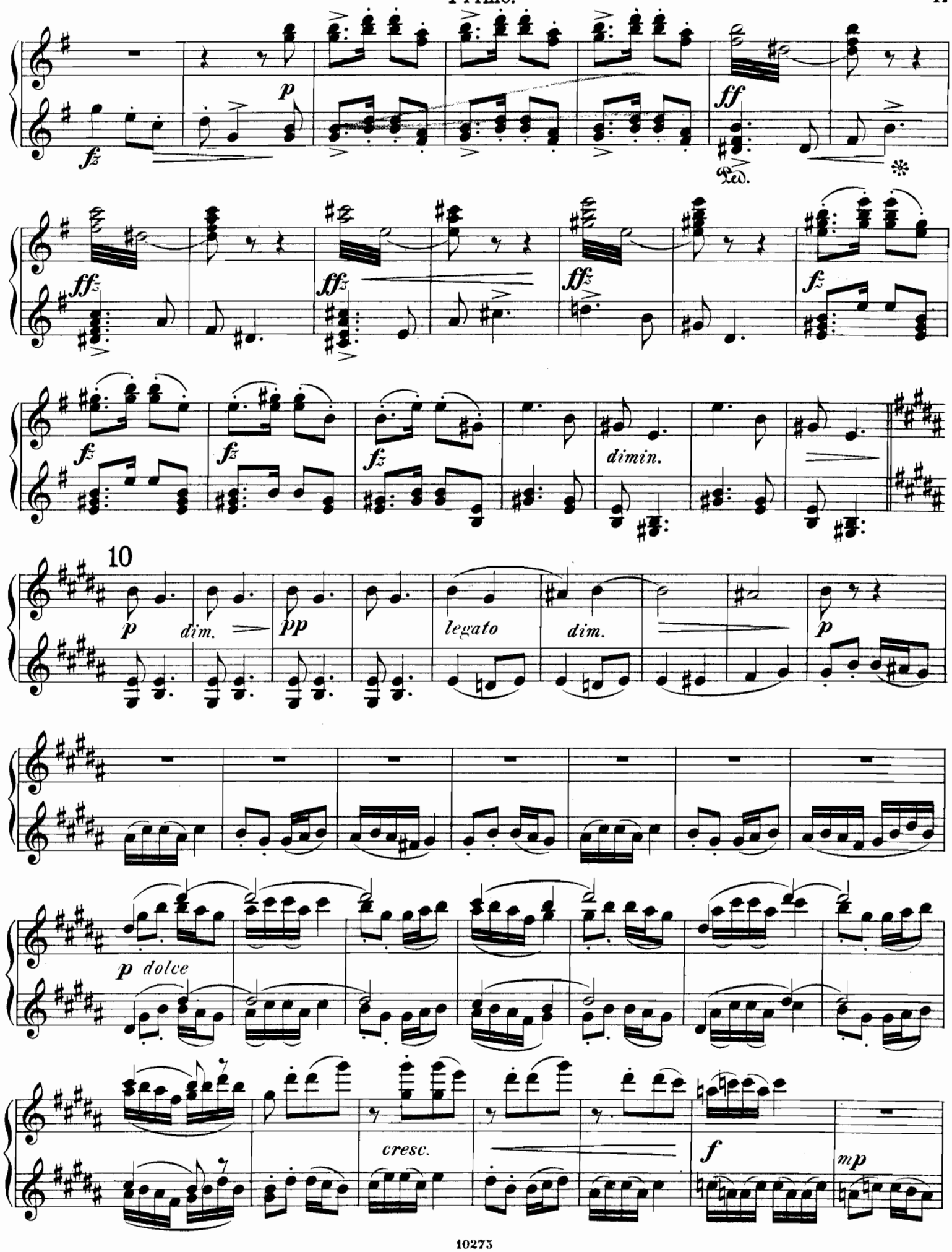
fz
p
ff
Ped.
ffz
ffz
ffz
fz
fz
fz
fz
dimin.
10
p
dim.
pp
legato
dim.
p
p dolce
cresc.
f
mp

11

molto cresc.

ff *dim.*

p *mf* *dim.*

p *dim.* *p* *cresc.* *fz*

fz *dim.* *p* *dim.* *pp*

12

ppp

11

f *mp* *p* *molto cresc.*

8

ff

dim. *p* *fz*

p *dim.* *p* *cresc.* *fz* *dim.*

p *dim.* *pp*

12

ppp *p*

pp

cresc.

cresc.

f

13

fff

marcato

ff

fz

fz

fz

fz

cresc.

cresc.

13

f

fff

marc.

fz

ff

II.

Largo. M. M. ♩ = 52.

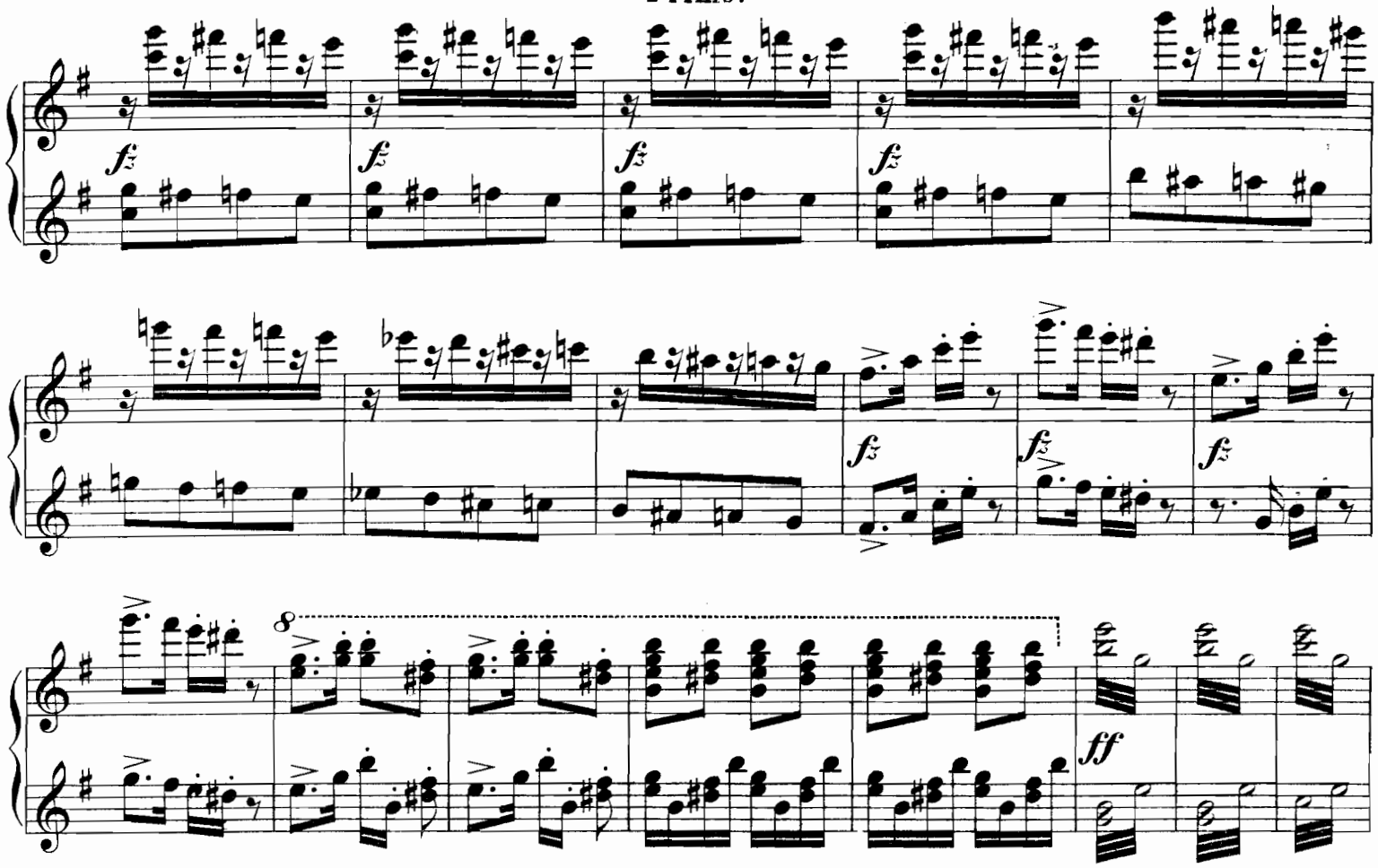

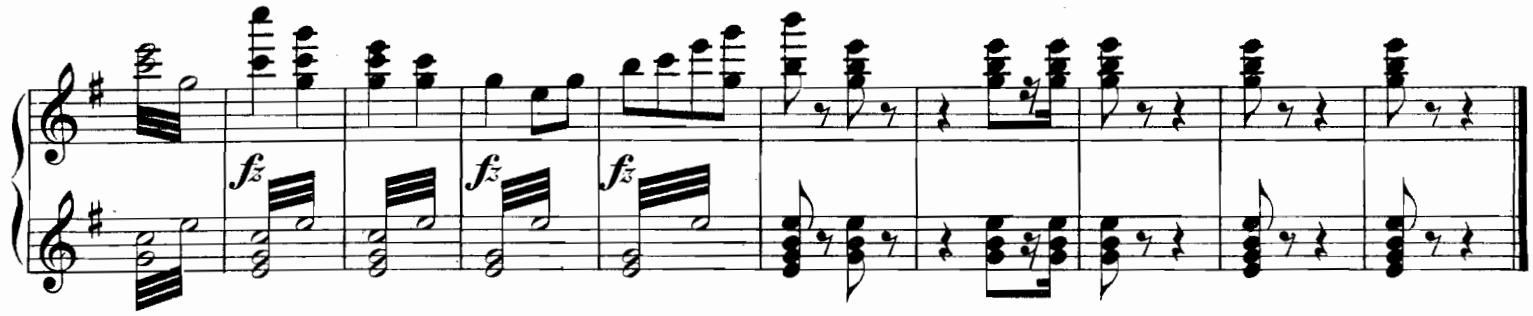

II.

Largo. M. M. ♩ = 52.

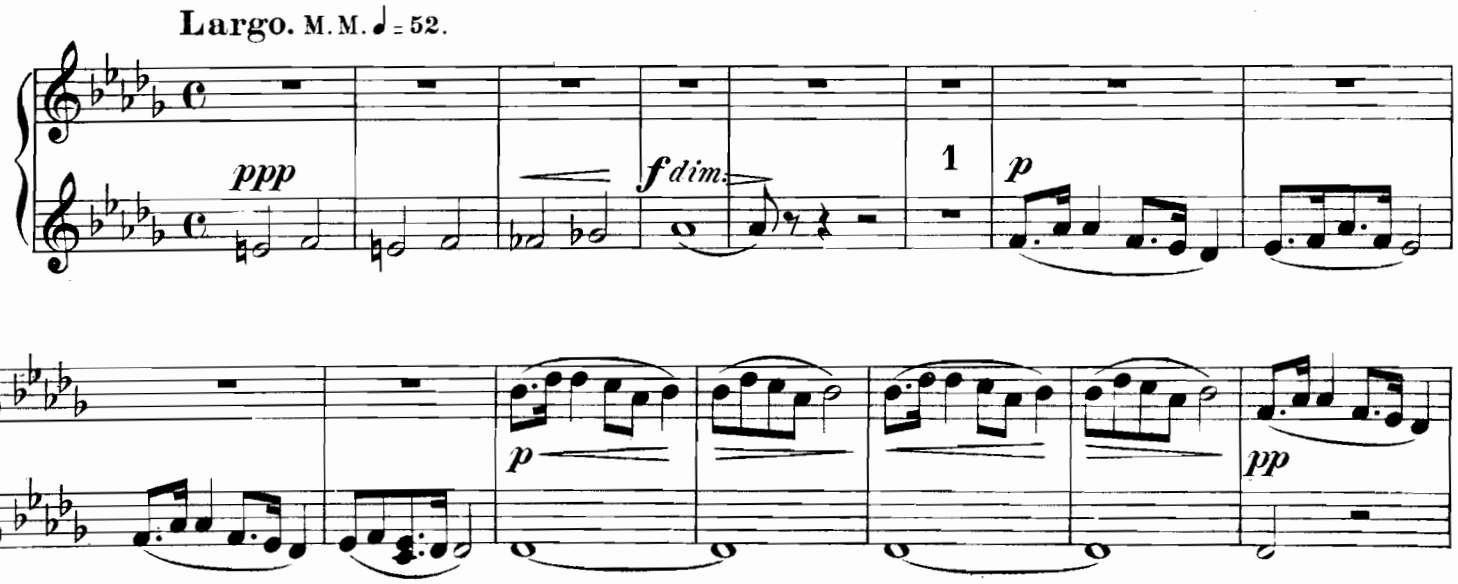

1

molto cresc. f dim. p pp pp

cresc. fz ff trem. ppp fz

cresc.

dim. pp ppp f fz

p pp p pp dim. pp

2 Un poco più mosso.

pp cresc. mf dim. p

pp cresc. molto cresc. fz poco ritard. dim. f

molto cresc. f dim. p pp

1 pp cresc. fz ff ppp

cresc.

dim. pp ppp p

f p

Un poco più mosso.

2 1 pp p p cresc. f poco ritard.

Poco meno mosso.

pp

cresc. *mf* *p* *dim.* *pp*

Poco più mosso.

3

pp *cresc.*

f *dim.* *pp*

cresc. *cresc.* *f*

fz *ff* *mf* *fp* *dim.* *trem.* *pp* *ppp*

Poco meno mosso.

pp dim.

pp p

fz dim. pp

Ped.

Poco più mosso.

3

pp cresc. f

dim. p f ff

f

mf dim. fp dim. pp

Meno.

pp tremolo *simili*

mf *dim.*

pp *pp* 4 *dim.* *pp*

p leggiero *cresc.*

mf *cresc.*

f *cresc.* *ff marcato* *marc.*

Meno.
espr.
pp
mf
dim.
p
pp
4
dim.
p
cresc.
mf
cresc.
f
cresc.
ff

dim.

rit.

p

5 **Meno mosso, Tempo I.** ♩=52.

pp

sempre più dimin.

pp

molto cresc. *f*

p

pp

in tempo

2 *rit.* *pp*

Molto Adagio.

f

p dim.

ritard.

pp

Ped. *trem.*

dim. *rit.* *p*

5 Meno mosso, Tempo I. ♩= 52.

pp *espr.* *dim.* *pp* *sempre più dimin.*

pp

molto cresc. *f* *p*

dim. *pp* *dim.* *ritard.* *in tempo*

ppp *pp*

f *pp* *dim.* *ppp ritard.*

Molto Adagio.

SCHERZO.
Molto vivace. M.M. 𝅗𝅥. = 80.

III.

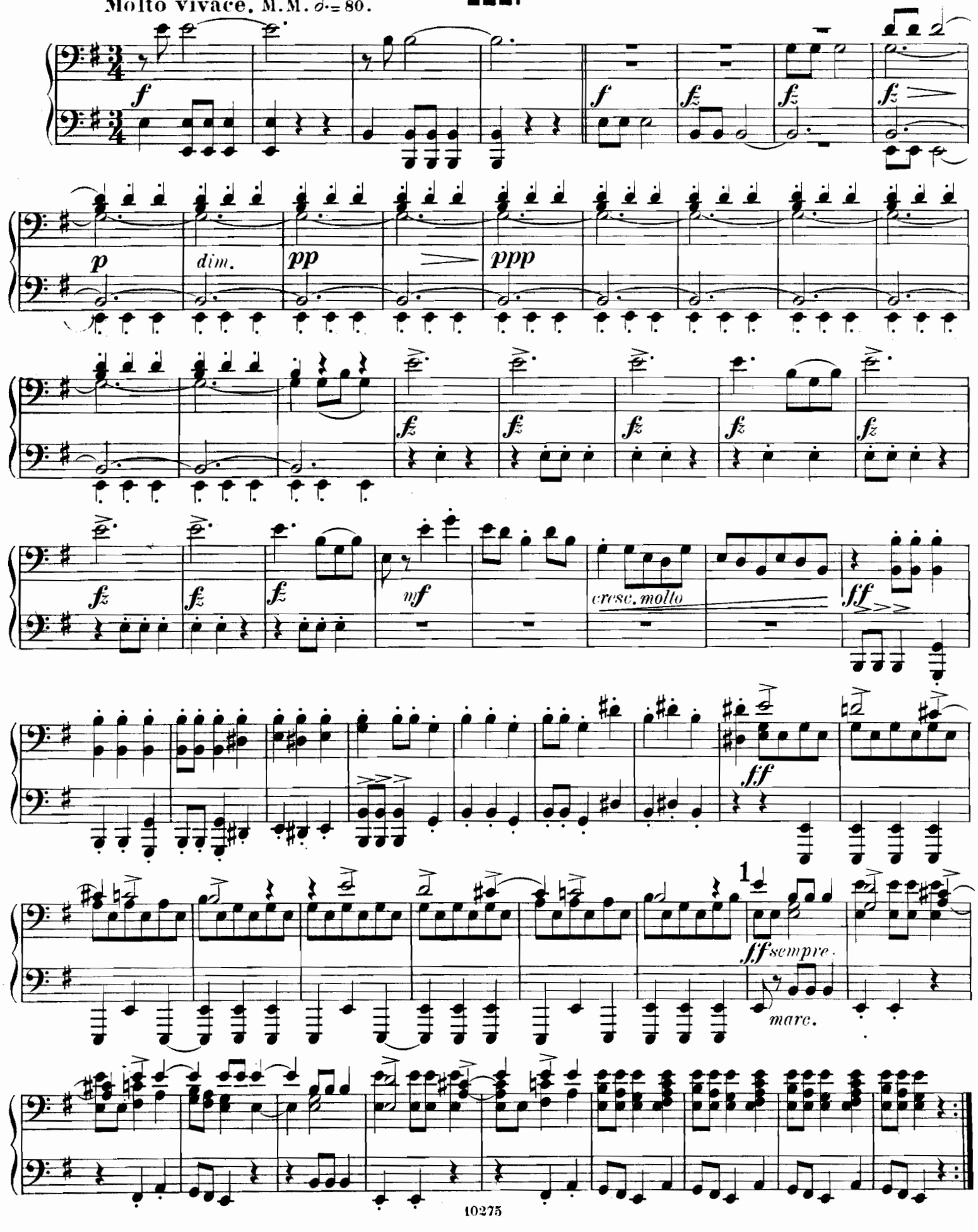

III.

SCHERZO.
Molto vivace. M. M. 𝅗𝅥. = 80.

8

f

3

p

pp

pp

nf

cresc. molto

ff

ff

8

1

ffsempre

8

2

p dim. *dim.* *p* *dim.*

Poco sostenuto.

pp

fz *fz* *fz* *pp*

fp *fz* *pp* *espr.* *p*

3

mf

fp fp 2 p dim.

Poco sostenuto.

p mp

mf

f

p

cresc. mf dim.

a tempo

2

ppp

pp

cresc.

fz

nf

f

più f

cresc.

3

fff sempre

marc.

ffz

ffz

fpp

pp

2 *a tempo*

ppp

pp

cresc.

più cresc.

mf

f

8

più f

cresc.

8

3

fff

marcato

8

8

ffz

ffz

fp

pp

2

4

pp

pp

dim.

pp

p

fz

p

1. 2.

mf

p

pp

pp

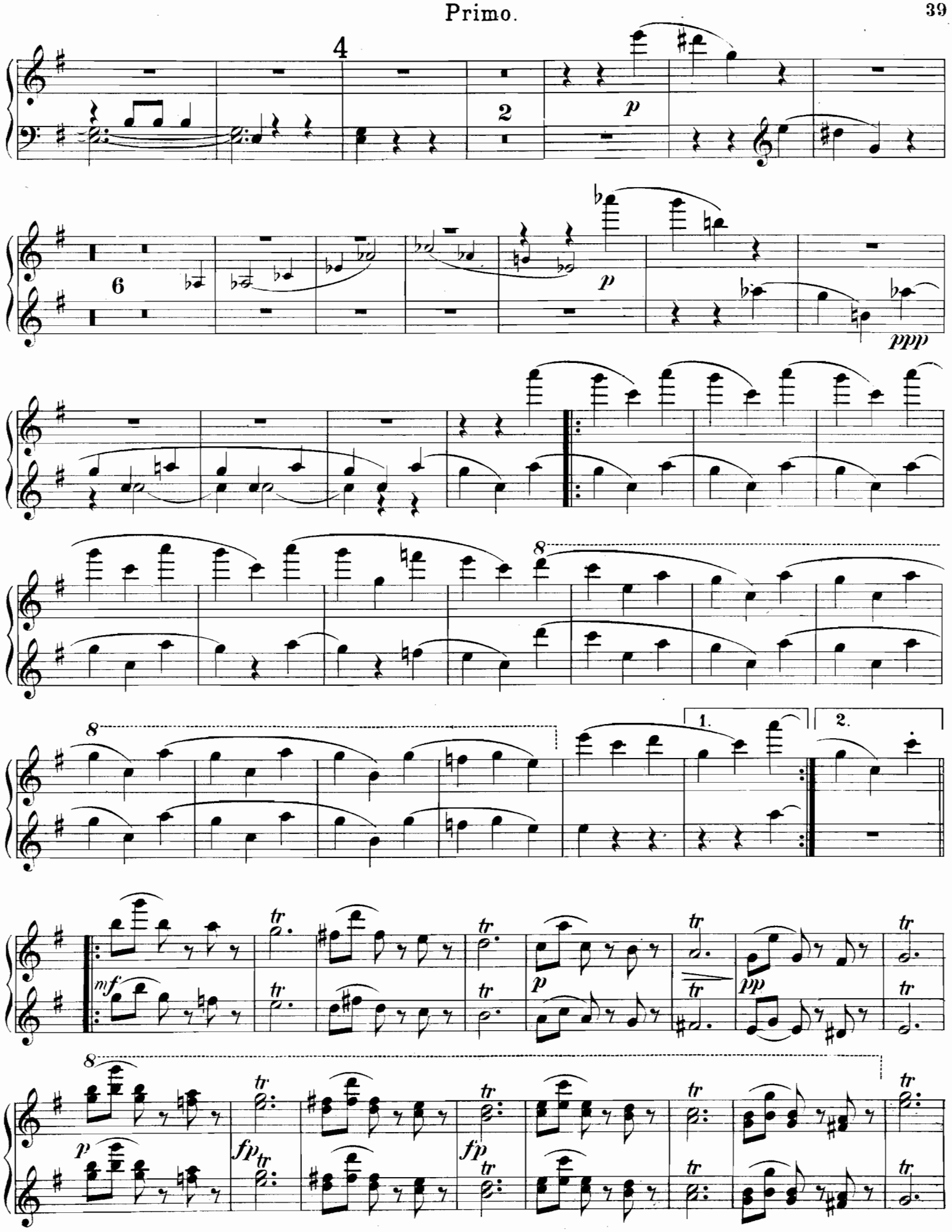
4
2
p
6
p
ppp
8
8
1.
2.
mf
tr
p
pp
8
p
fp
fp

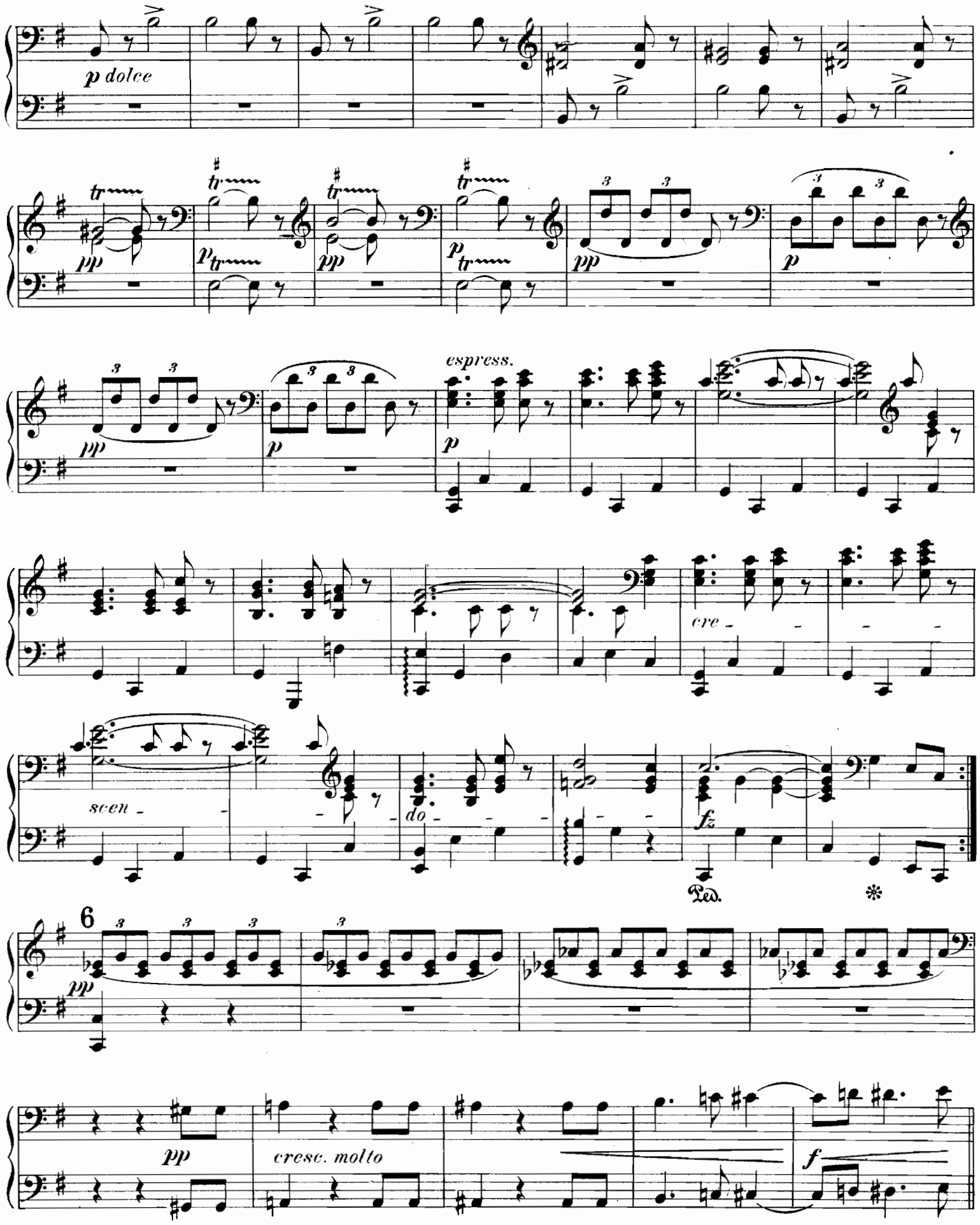
p dolce
pp
p
espress.
cre
scen
do
fz
Ped.
6
pp
cresc. molto
f

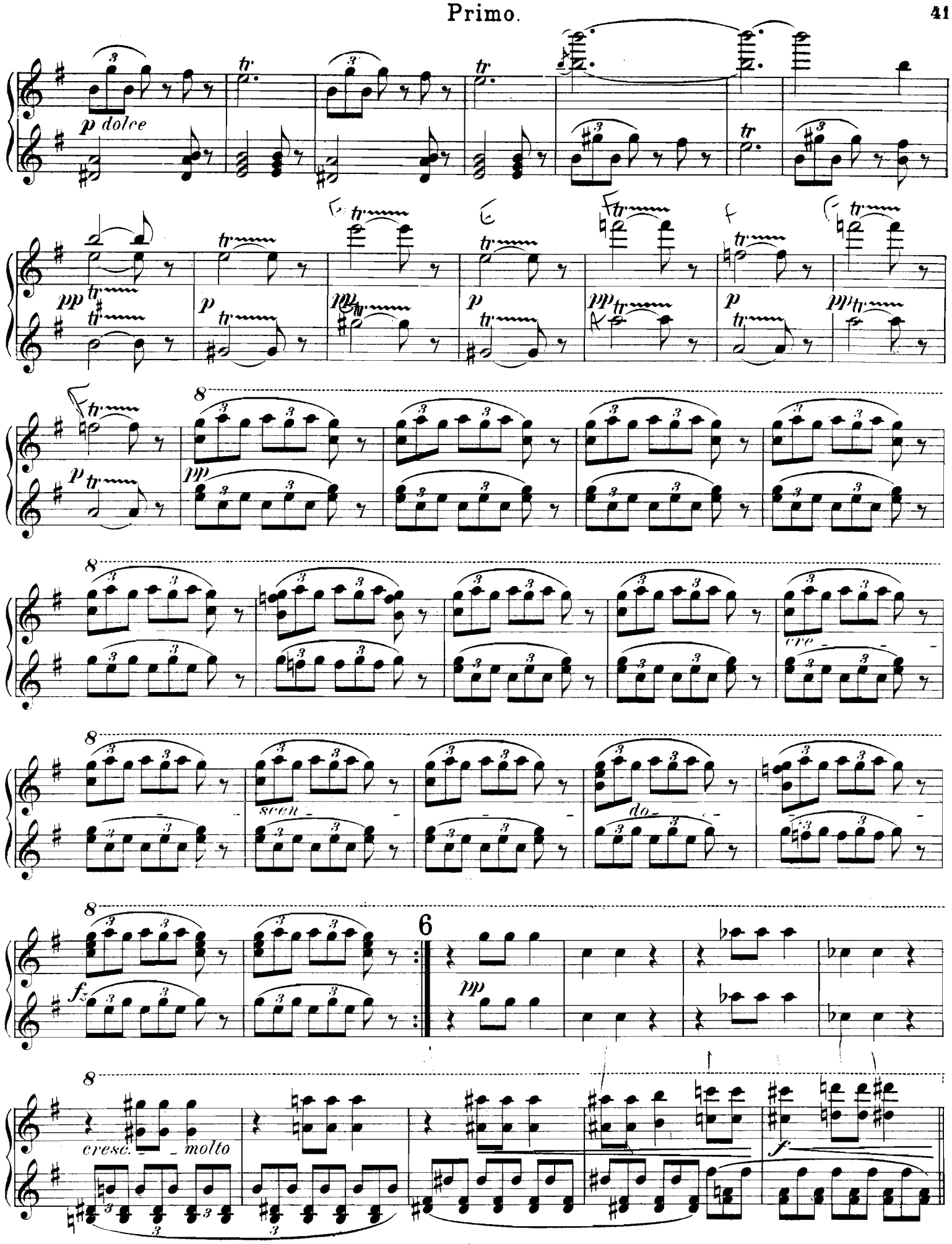
p dolce
pp
p
pp
p
pp
p
pp
8
cre
scen
do
fz
6
pp
cresc. molto
f

Secondo.

f *f* *fz* *fz* *fz*

p *dim.* *pp* *ppp*

fz *fz* *fz* *fz* *fz*

fz *fz* *fz* *mf* *cresc. molto* *ff*

ff

ff sempre *marcato*

8

f

3

p

pp

mf

cresc.molto

ff

ff

8

ff sempre

8

Secondo.

2

p dim. *dim.* *p* *dim.*

Poco sostenuto.

pp

fz *fz* *fz* *pp*

fp *fz* *pp* *espr.* *p*

mf

fp fp 2 p dim.

Poco sostenuto.

p mp

mf

f

p

cresc. mf dim.

a tempo

ppp

pp

cresc.

fz

mf

f

più f

cresc.

fff

marcato

fffz

fffz

a tempo

ppp

pp

cresc.

più cresc.

mf

f

più f

8

cresc.

8

fff

marcato

8

8

fffz

fffz

CODA.

Secondo.

ff *dim.* *p* *dim.* *f marcato* *ff* *pp*

Ped. ✻ *pp*

fmarc. *ff* *pp* *pp*

7

fz *p cresc.* *molto cresc.*

f *fff* *fff*

marc. *dim.* *mf* *dim.*

p *dim.* *pp* *dim.* *ppp*

5 4 G. P. 1 *ff*

CODA.

8 *p* *pp* 3

p 7 2 *f* *molto cresc.*

sff *sfff*

sfff *dim.* *mf* *dim.* *marcato*

fp *dim.* *p*

pp 3 2 G. P. 1 8 *ff*

IV.

Allegro con fuoco. M. M. ♩= 152.

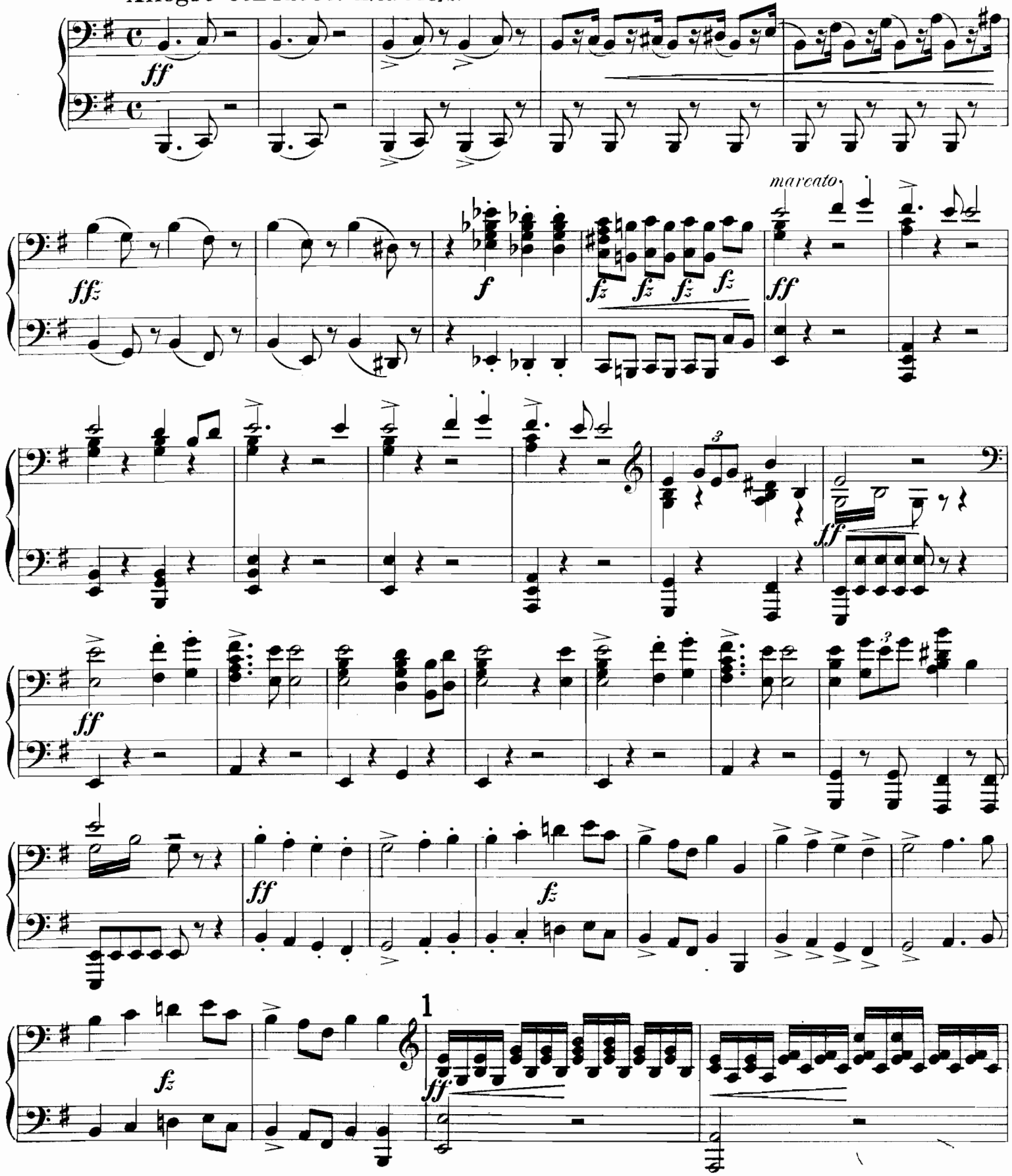

IV.

Allegro con fuoco. M. M. ♩=152.

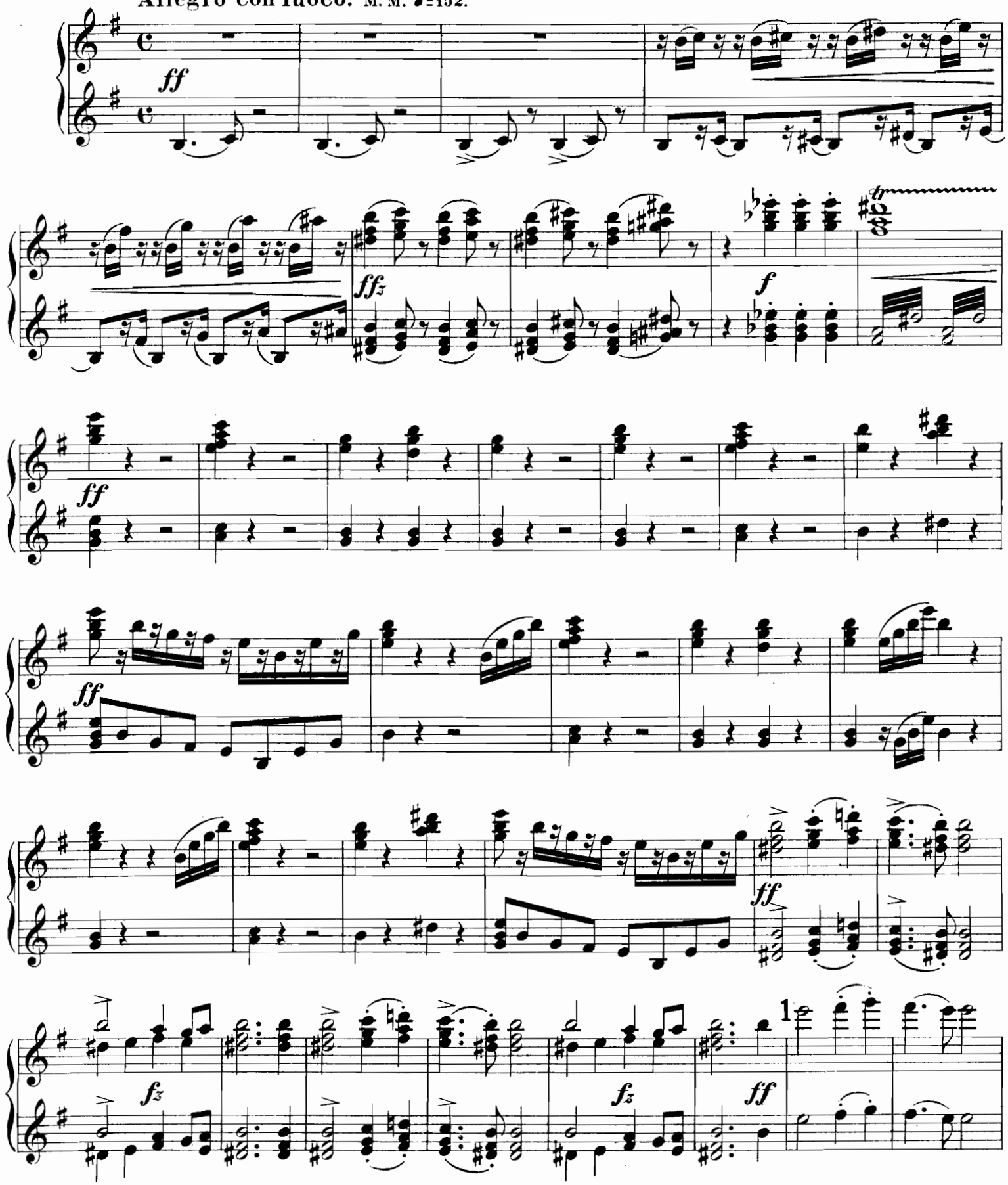

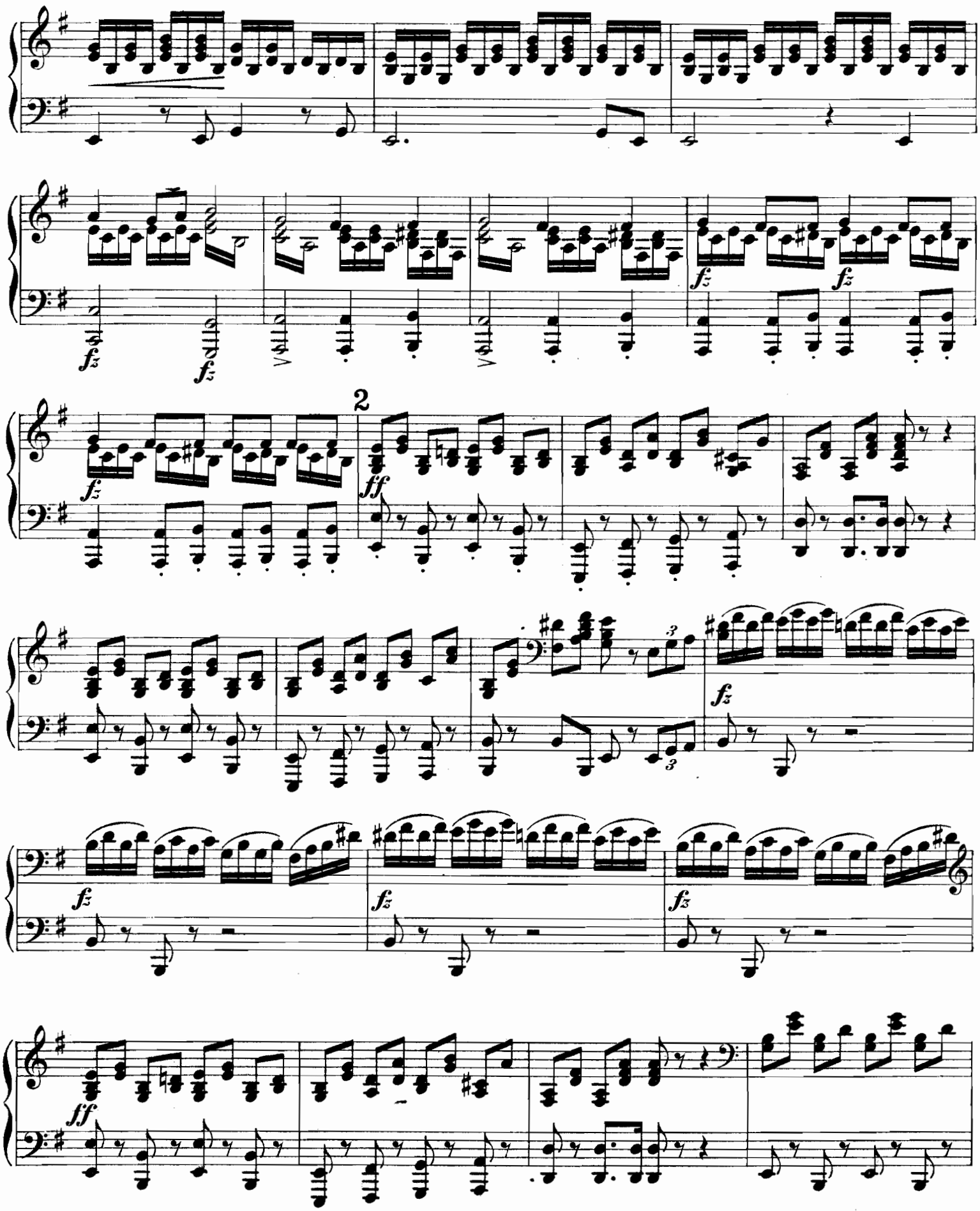
fz
fz
fz
fz
2
ff
fz
3
3
fz
fz
fz
ff

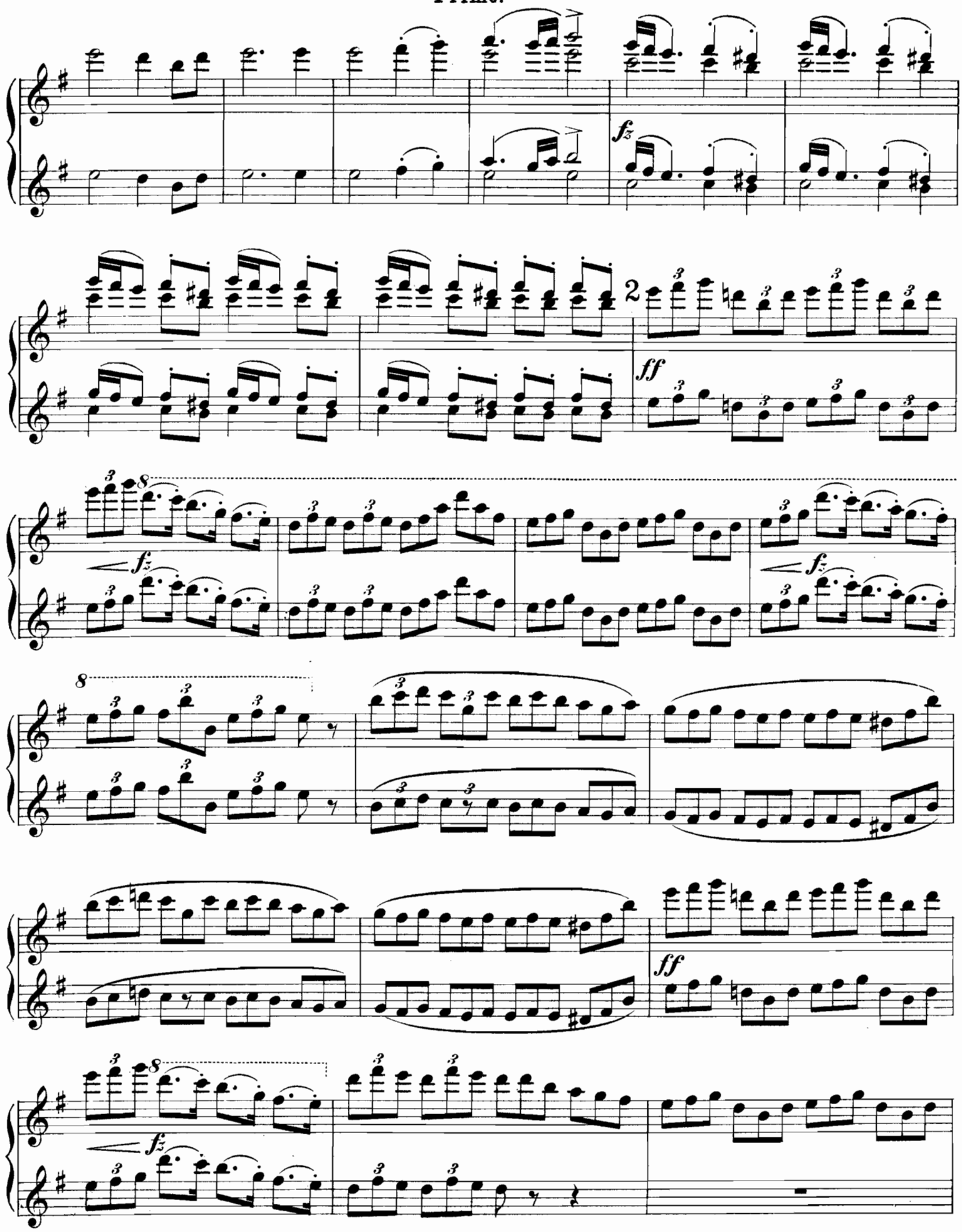
fz
2
ff
8
fz
8
fz
ff
8
fz

fz fz fz fz fz fz mf dim. p

dim. pp fpp 3 trem. ppp pp

mf pp mf

p p pp

mf p cresc. f

fz f f 4 ff marcato

fz fz fz fz fz fz

mf dim. p dim. pp espr. p pp

3 f dim. p

p dim.

molto cresc. nf

f cresc. 4 ff

ff

f marcato

f

mf

dim.

mp sempre dim.

pp

fz fz fz fz

fz fz fz fz

ff

fz fz fz fz

tr

f marcato

f

dim.

mp sempre dim.

pp

dim.

5

ppp

pp

trem.

fz

dim.

pp

f

dim.

fz

p

pp

fp

pp

fp

pp

pp

pp

f

3

3

ff

fp

p

5

ppp

pp

tr (tr)

tr (tr)

fz

f marc.

dim.

pp

tr (tr)

tr (tr)

fz

f marc.

dim.

6

pp leggiero

1

1

1 pp

f

3

p

dim.

pp

pp trem.

7

cresc.

marc.

ff trem.

pp

cresc. molto

marc.

ff trem.

p

cresc.

cresc.

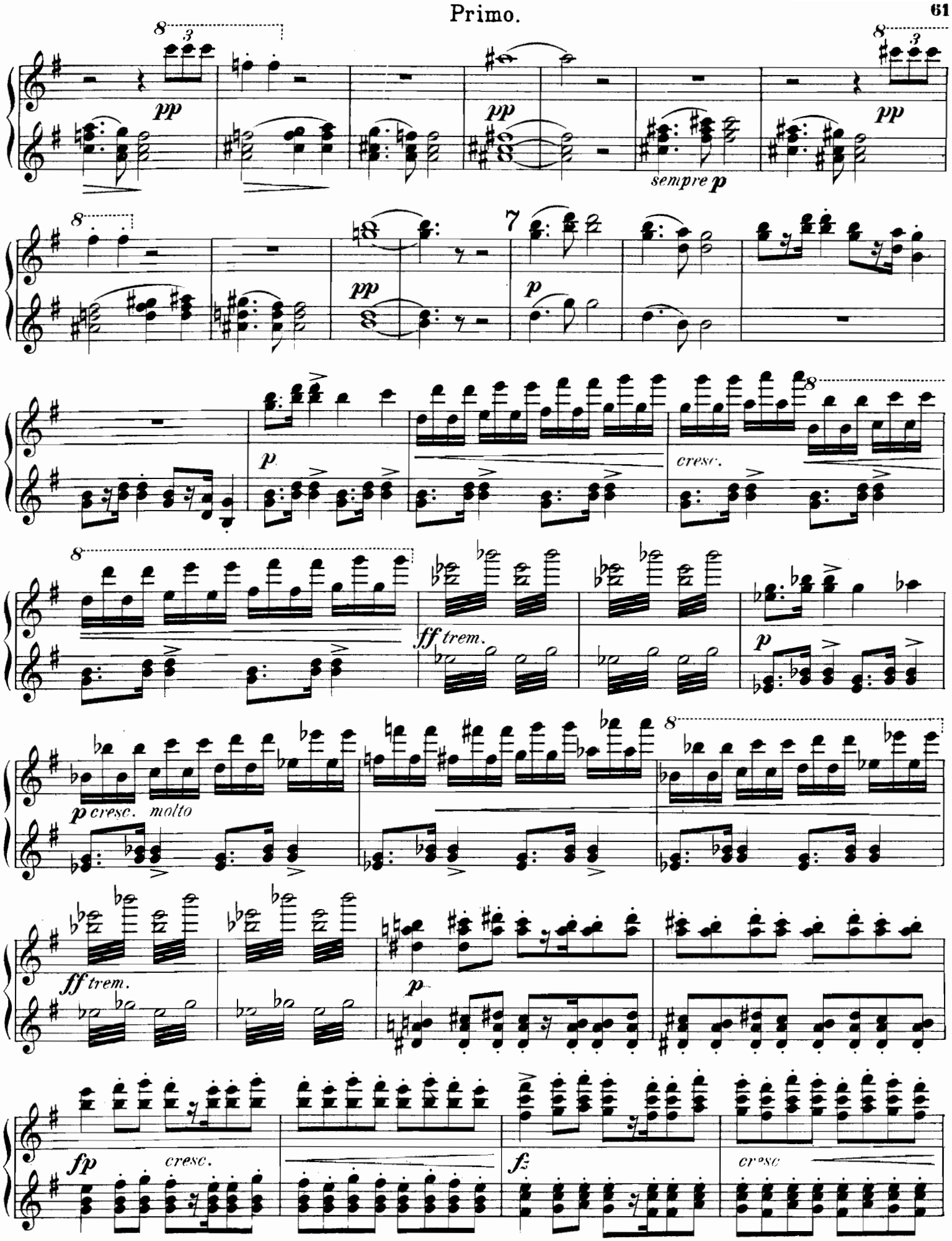
pp
pp
sempre p
pp
pp
p
p
cresc.
ff trem.
p
p cresc. molto
ff trem.
p
fp
cresc.
fz
cresc

8

ff fz fz fz ff fz fz

cresc.

marc.

ff

fz

ffz ffz ffz fz

fff

9 Meno mosso.

pp mf dim.

trem.

8

ff trem. *f marc.* *trem.* *fz*

fz *cresc.* *ff*

fz *fz*

ffz *ffz*

ffz *fz* *fff*

9 **Meno mosso.**

p 2

pp dim. ppp

molto cresc. in tempo espress. pp

mf fz mf

fz f dim. mf dim. mp dim.

pp dim. ppp

molto cresc. in tempo mf mp

mf mf mf dim. f

p f f p molto cresc.

f dim.

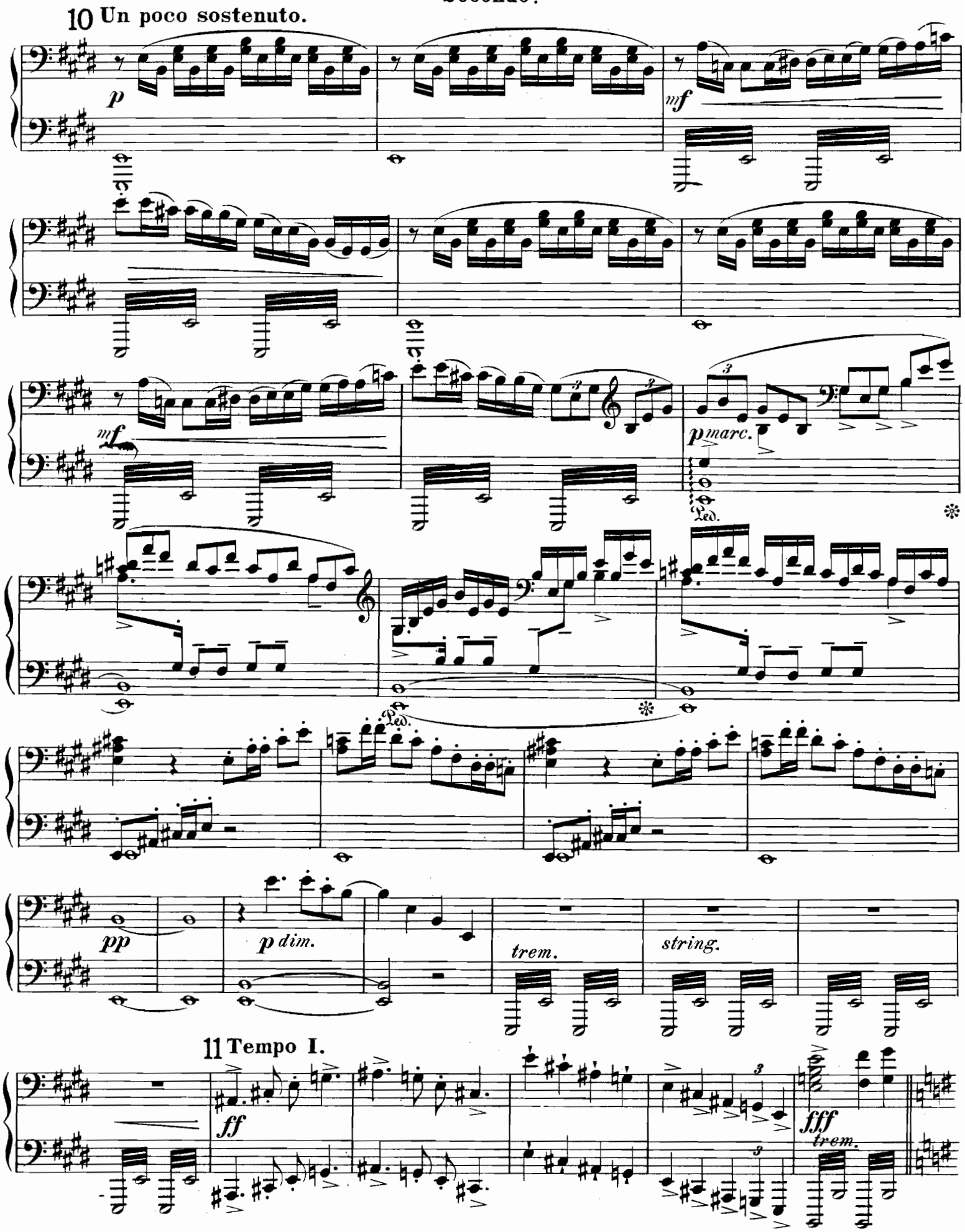
10 Un poco sostenuto.
p
mf
mf
p marc.
Ped.
Ped.
pp
p dim.
trem.
string.
11 Tempo I.
ff
fff
trem.

10 **Un poco sostenuto.**

p *fz* *p* *fz*

p *pp* *p*

fz *p* *fz* *pp*

string. *cresc.* *molto cresc.*

11 **Tempo I.**

trem. *fff* *trem.* *fff*

Secondo.

fff

12

ff *fz* *fz* *fz* *fff*

dim.

Ped.

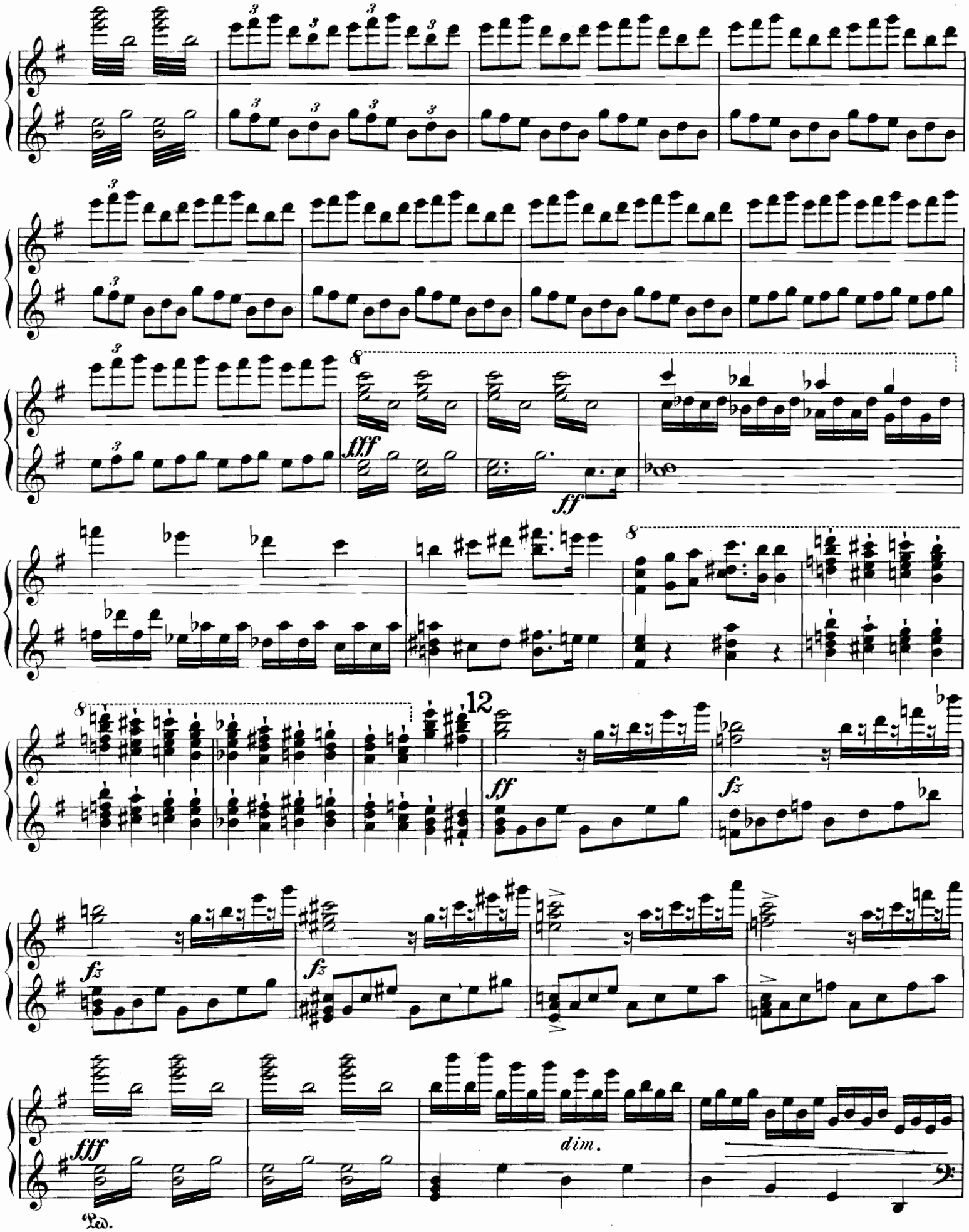
fff
ff
12
ff
fz
fz
fz
fff
dim.
Ped.

sempre più dim.

pp

ppp

poco a poco rit.

pp

in tempo

p cresc.

Meno.

ff

ritard.

in tempo

fff

un poco meno

mosso

in tempo (Allegro con fuoco.)

fz fz fz fz fz fz

Ped.

lunga

dim. ppp

sempre più dim.

pp

dim. ppp pp ppp poco a poco rit.

Meno.

in tempo

p cresc. ff ritard. in tempo fff

un poco meno mosso

in tempo (Allegro con fuoco.)

fz fz fz fz fz fz

lunga dim. ppp

10275 Stich und Druck von C. G. Röder, Leipzig.

(92)

R 3[illegible] 492