Vuelvo a tu casa Señor

Canto de entrada para el tiempo de Cuaresma

Música: Juan Carlos Malagón Hurtado
Letra: P. Osvaldo Catena Baguala

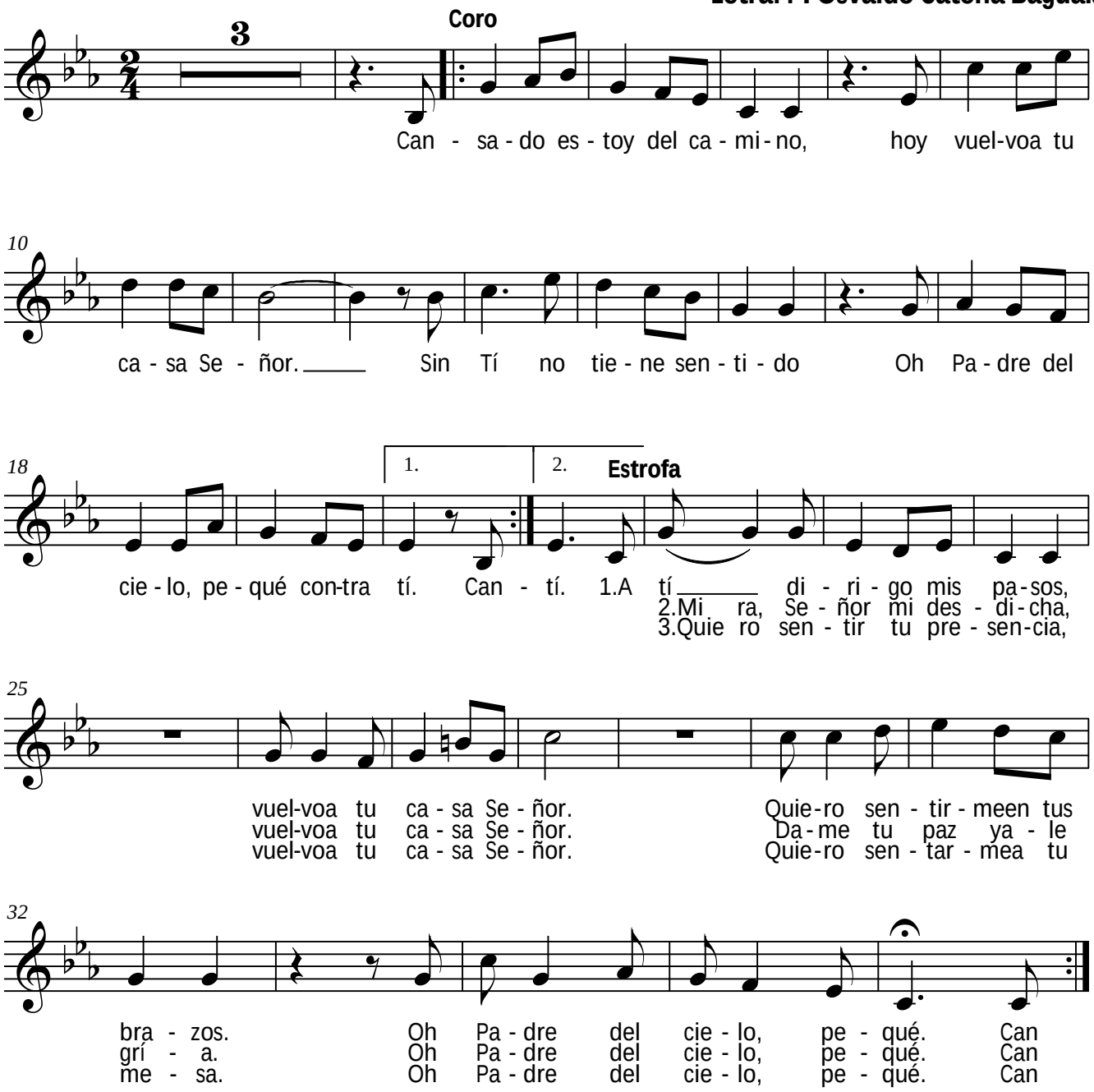

JCMH2009