Santiano

Hughes Aufray

Transcription : Ph. heymes

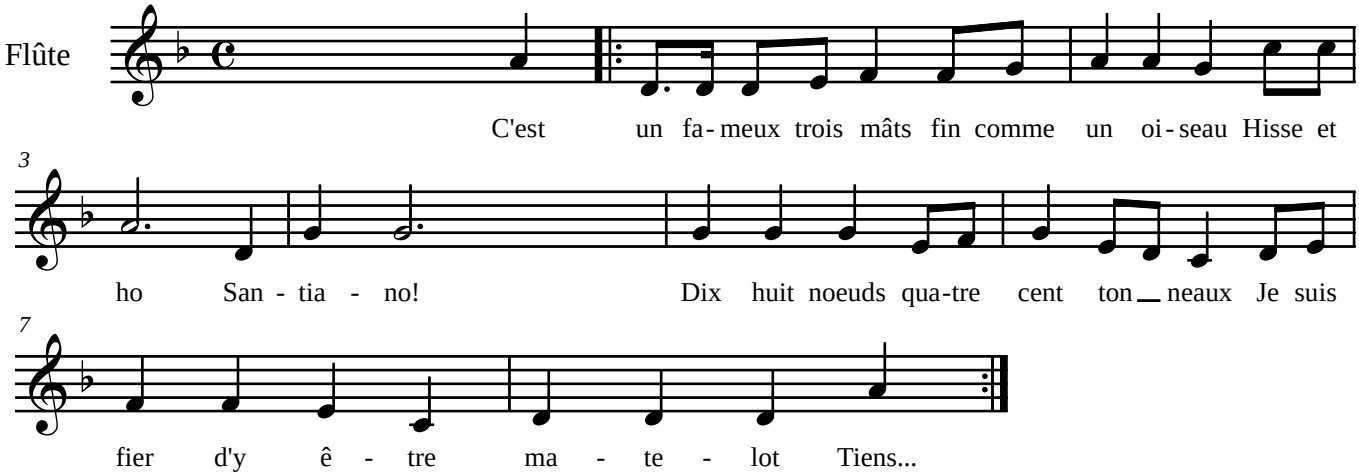

C'est un fameux trois-mâts fin comme un oiseau.
Hisse et ho, Santiano !
Dix huit nœuds, quatre cent tonneaux :
Je suis fier d'y être matelot.

{Refrain:}
Tiens bon la vague tiens bon le vent.
Hisse et ho, Santiano !
Si Dieu veut toujours droit devant,
Nous irons jusqu'à San Francisco.

Je pars pour de longs mois en laissant Margot.
Hisse et ho, Santiano !
D'y penser j'avais le cœur gros
En doublant les feux de Saint-Malo.

{Refrain}

On prétend que là-bas l'argent coule à flots.
Hisse et ho, Santiano !
On trouve l'or au fond des ruisseaux.
J'en ramènerai plusieurs lingots.

{Refrain}

Un jour, je reviendrai chargé de cadeaux.
Hisse et ho, Santiano !
Au pays, j'irai voir Margot.
A son doigt, je passerai l'anneau.

Tiens bon la vague tiens bon le vent.
{Tiens bon le cap tiens bon le flot.}
Hisse et ho, Santiano !
Sur la mer qui fait le gros dos,
Nous irons jusqu'à San Francisco